

Fecha de corte: Marzo de 2024

La ficha técnica puede servir al partícipe para conocer los objetivos, riesgos, costos y otras condiciones **relevantes para evaluar una potencial inversión en el portafolio**. Este documento no debe ser la **única fuente de información para la toma de decisiones de inversión**. La información incluida refleja el comportamiento histórico del portafolio, pero no implica que su comportamiento en el futuro sea igual o semejante.

INFORMACIÓN GENERAL DEL PORTAFOLIO

Inicio de operaciones	11/03/2014
Fecha de vencimiento	Indefinido
Valor del portafolio	\$ 348.676
Número de partícipes	5.932
Custodio de valores	Santander Caceis Colombia S.A.

CONDICIONES DE LA INVERSIÓN

Aporte mínimo	No hay
Adición mínima	N/A
Retiro mínimo	N/A
Retiro máximo parcial	Por internet: 95% Por oficina: 100%
Saldo mínimo	0
Plazo mínimo de permanencia	Indefinido
Sanción por retiros anticipado	N/A

CALIFICACIÓN DEL PORTAFOLIO

Tipo de calificación	AAA
Fecha de la última calificación	31 de marzo de 2021
Entidad calificadora	Value and Risk Rating

POLÍTICAS DE INVERSIÓN DEL PORTAFOLIO

Objetivo del portafolio: Preservación del capital en pesos colombianos a través de inversiones en cuentas de ahorro y renta fija local de corto plazo. Sin embargo, no hay garantía de capital.

Horizonte de inversión recomendado: Entre 0 y 2 años.

Perfil de Riesgo: Conservador

Operaciones: se pueden realizar operaciones del mercado monetario activas y pasivas incluyendo operaciones repo, simultáneas y transferencia temporal de valores (TTV), siempre y cuando no superen el 30% del valor del activo total del portafolio. No se realiza ninguna operación de naturaleza apalancada u operaciones sobre derivados financieros.

Diversificación del portafolio: Las inversiones se realizan con base en el perfil de riesgo del portafolio, buscando que exista una diversificación de acuerdo al perfil

Índice de referencia:

Indicador Bancario de Referencia (IBR)

100.00%

Límites y activos admisibles

	Mínimo	Máximo
Renta Fija Local	0%	50%
Vista	50%	100%

RIESGOS DEL PORTAFOLIO

Mercado: Pérdidas por disminución del valor de los recursos por cambio en precio. Gestión con medición de VaR (pérdidas máximas con un nivel de confianza) y drawdown.

Liquidez: Incumplimiento de obligaciones o limitación para deshacer posiciones financieras. Gestión control de activos líquidos, tendencia de flujos y plan de contingencia.

Crédito: Pérdidas por incumplimiento de emisores y/o contrapartes. Gestión con modelos para asignar cupos y seguimiento a alertas y a concentración de emisores y contrapartes.

GASTOS Y COMISIONES

Costos de una inversión de \$ 1,000,000 en el portafolio hace 1 año

Saldo Inicial	Rendimientos Brutos	Gastos y Comisiones	Saldo Final
\$1.000.000	+ \$187.201	- \$183	= \$1.187.018

Los costos asociados al fondo y las comisiones pagadas a la sociedad administradora reducen los rendimientos totales de las inversiones. Este ejemplo muestra los costos de invertir \$ 1,000,000 en este portafolio durante un año, asumiendo que no hay aportes ni retiros en este período.

Detalle de las comisiones del portafolio

Concepto	Porcentaje Aplicable	Base de la comisión
Administración Fija	1.5%	Activos bajo administración

Gastos y comisiones históricas

Remuneración efectivamente cobrada	0,13%
Gastos del portafolio	0,00%
Costos totales	0,13%

Las comisiones informadas corresponden a las comisiones máximas por portafolio. Las comisiones efectivamente cobradas a los partícipes pueden ser diferentes de acuerdo con la alternativa escogida. Para conocer más de las comisiones, consulta el prospecto del portafolio y la información de la alternativa.

Fecha de corte: Marzo de 2024

GASTOS Y COMISIONES

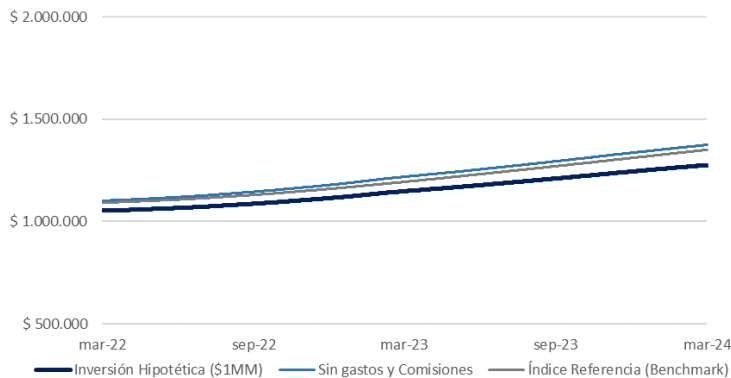

La rentabilidad Histórica del portafolio no implica que su comportamiento futuro sea igual

Rentabilidad histórica del portafolio

	Portafolio	Benchmark
Mes	10,11%	12,64%
Trimestre	10,56%	12,79%
1 año	11,11%	13,11%
5 años	4,98%	6,18%
Año corrido	10,56%	12,79%

Volatilidad histórica del portafolio

	Portafolio	Benchmark
Mes	0,01%	0,01%
Trimestre	0,03%	0,01%
1 año	0,04%	0,01%
5 años	0,22%	0,22%
Año corrido	0,03%	0,01%

INVERSIONES DEL PORTAFOLIO

Clase de activos del portafolio

Caja	100,00%
Total	100%

Calificación del portafolio

F1+	70,63%
VrR 1+	29,37%
BRC1+	0,01%
Total	100%

Sectores económicos

Financiero	100,00%
Total	100%

Principales emisores

Clase de activo

Sector económico

% Del portafolio

BANCO SUDAMERIS	Caja	Financiero	29,37%
BANCO COLPATRIA	Caja	Financiero	28,77%
BANCO DAVIVIENDA	Caja	Financiero	22,20%
BANCO OCCIDENTE	Caja	Financiero	19,63%
BANCO BBVA COLOMBIA SA	Caja	Financiero	0,03%
BANCO BOGOTA	Caja	Financiero	0,01%

INFORMACIÓN ADICIONAL DEL PORTAFOLIO Y DEL FONDO VOLUNTARIO DE PENSIÓN

Conoce nuestros diferentes canales de servicio al cliente que tienes disponibles y resuelve tus dudas sobre Pensiones y Cesantías. Realiza trámites y recibe información especializada. <https://www.colfondos.com.co/dxp/web/guest/canales-de-servicio>

Compara el cobro de comisiones de nuestros diferentes portafolios <https://www.colfondos.com.co/dxp/web/guest/personas/pensiones-voluntarias/cifras?tab=5>

OBSERVACIONES Y COMENTARIOS

Conoce el reglamento del FVP prospecto e informe de rendición de cuentas <https://www.colfondos.com.co/dxp/web/guest/personas/pensiones-voluntarias/formatos-herramientas>