

**1. Características del portafolio**

Fecha de inicio de operaciones:	21/01/2019
Valor administrado (Millones de pesos):	\$ 207,072
Valor de la unidad:	\$ 11,311
Número de unidades	18,306,848
Número de partícipes:	4,895
Aporte mínimo:	No hay
Adición mínima:	No hay
Retiro mínimo:	No hay
Retiro máximo parcial	Por Internet: 95% Por Oficina: 100%
Saldo mínimo:	0

**Sanción o comisión por retiro anticipado:**

Período	Comisión o sanción Fondo
Aportes con menos de 6 meses de antigüedad	3.0%
Aportes con más de 6 y hasta 12 meses de antigüedad	1.5%

**Comisión de Administración Variable:**

3,30% Sobre el saldo

El último día de cada mes y únicamente para los afiliados que hayan permanecido con saldo al último día del mes en el Portafolio, se aplicará un reintegro de comisión de conformidad con la siguiente tabla:

Saldo Cliente Promedio Diario Rango de Salarios Mínimos Mensuales Legales Vigentes (SMMLV)	% Reintegro E.A.
Menor o igual a 22 SMMLV	0.00%
Mayor a 22 y menor o igual a 100 SMMLV	0.10%
Mayor a 100 y menor o igual a 260 SMMLV	0.15%
Mayor a 260 y menor o igual a 450 SMMLV	0.60%
Mayor a 450 y menor o igual a 890 SMMLV	0.85%
Mayor a 890 y menor o igual a 6400 SMMLV	1.50%
Mayor a 6400 y menor o igual a 12.800 SMMLV	1.70%
Mayor a 12.800 SMMLV	1.90%

**Comisión de Administración Fija:** 1,7% de 1 SMMLV

Aplica a los clientes con una antigüedad superior a 12 meses y cuando el valor total del fondo al cierre de cada mes sea menor a 29 SMMLV.

Esta comisión fija no se cobrará a aquellos partícipes que se encuentren vinculados a Planes Institucionales.

Base de comisión:	Sobre el valor de fondo
Gastos totales del fondo al cierre del mes **	0.27%
Gastos totales del fondo al cierre del mes anterior **	0.27%

\*\*Se calcula dividiendo el promedio mensual de los gastos totales del portafolio de los últimos 12 meses entre el promedio mensual de los activos para el mismo período.

**2. Calificación**

Eficiencia en la administración de portafolios*:	AAA
Fecha de la última calificación:	17 de abril de 2020
Entidad calificadora:	Value and Risk Rating S.A.

\* Esta calificación corresponde a la Administradora y no a este portafolio.

**3. Estrategia de inversión**

Portafolio con objetivo de inversión de preservación del valor real del capital en un horizonte de largo plazo. Este portafolio tiene como referencia en renta fija local un equivalente a 95% en el índice COLTES UVR y un 5% en caja indexado al IBR.

**Perfil:** Moderado

**Riesgo de Liquidez:** Horizonte de inversión 2 a 5 años

**Riesgo de crédito:** 85% o más Emisores > AA+ (Local), Nación, Grado de Inversión (Internacional).

**Riesgo de mercado:** Máxima pérdida estimada del 16% de los recursos invertidos.

Durante el mes de diciembre, el portafolio disminuyó sus inversiones en títulos de renta fija local indexados a la inflación, y mantuvo su duración. Además, incrementó su participación en depósitos a la vista.

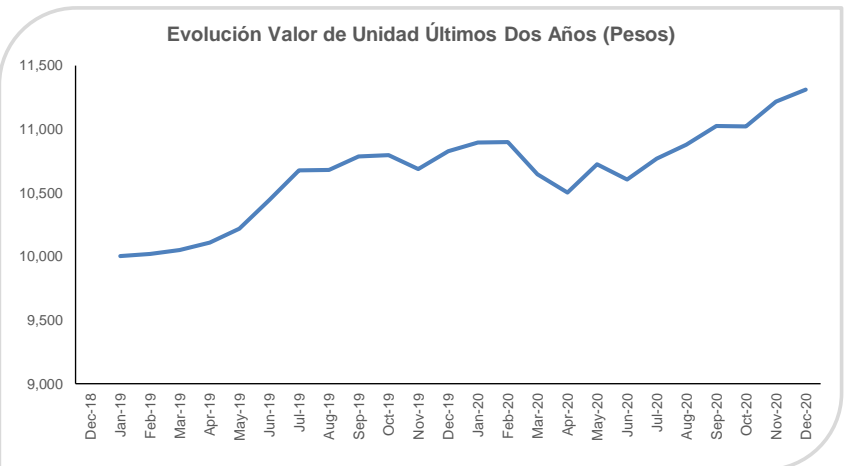
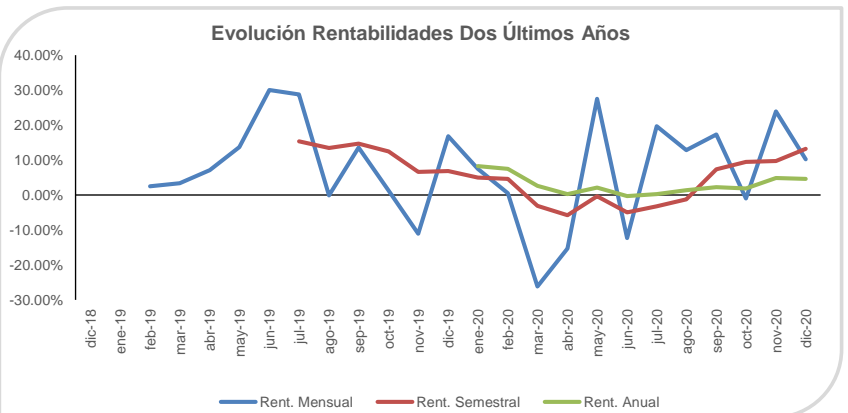
**4. Evolución**

**Rentabilidad efectiva anual del portafolio al corte del período reportado**

Período	Último mes	Últimos 6 meses	Último año	Últimos 2 años	Últimos 3 años
Rentabilidad	10.20%	13.18%	4.57%	NA	NA
Rentabilidad promedio mes			4.05%	NA	NA
Volatilidad de la rentabilidad mensual			4.87%	NA	NA

**Información de Maduración y Duración (% de Participación en el Portafolio)**

Detalle de plazos	Maduración	Duración
1 a 180 días	7.77%	7.77%
181 a 365 días	0.00%	0.00%
Más de 1 a 3 años	24.15%	24.15%
Más de 3 a 5 años	4.88%	5.35%
Más de 5 años	63.20%	62.72%
Maduración Promedio del Portafolio	3,275.35	
Duración Promedio del Portafolio		2,557.12

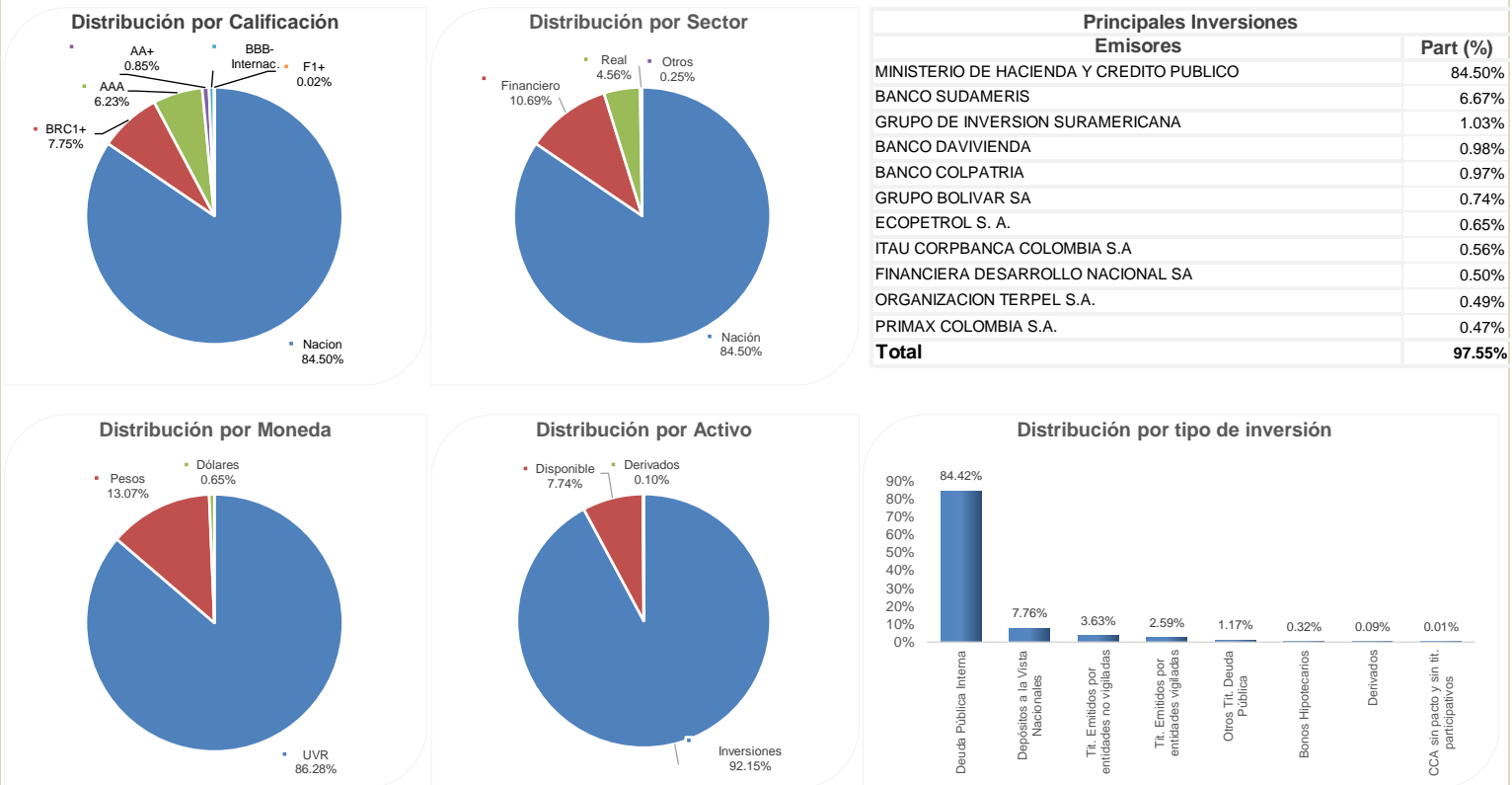
5. Distribución del portafolio



Principales Inversiones	
Emisores	Part (%)
MINISTERIO DE HACIENDA Y CREDITO PUBLICO	84.50%
BANCO SUDAMERIS	6.67%
GRUPO DE INVERSION SURAMERICANA	1.03%
BANCO DAVIVIENDA	0.98%
BANCO COLPATRIA	0.97%
GRUPO BOLIVAR SA	0.74%
ECOPETROL S. A.	0.65%
ITAU CORPBANCA COLOMBIA S.A	0.56%
FINANCIERA DESARROLLO NACIONAL SA	0.50%
ORGANIZACION TERPEL S.A.	0.49%
PRIMAX COLOMBIA S.A.	0.47%
<b>Total</b>	<b>97.55%</b>

Nota: Para la grafica de distribución por Calificación "No requiere" hace referencia a "Títulos que por su naturaleza no son calificados"

6. Hoja de vida del administrador

**Nombre:** Luz Helena González N, CFA  
**Profesión:** Economista; Magister en Economía; CFA Charterholder  
**Experiencia:** 11 años

7. Empresas vinculadas y relacionadas con la Administradora

Habitat Andina S.A. ejerce situación de control sobre Colfondos S.A. Pensiones y Cesantías.

8. Revisor Fiscal del Fondo de Pensiones Voluntarias

**Nombre persona Natural:** Martha Liliana Ramírez Becerra  
**Firma o entidad:** KPMG Ltda.  
**Dirección:** Calle 90 No. 19 C 74  
**Telefono:** 6188000  
**Mail:** [colombia@kpmg.com](mailto:colombia@kpmg.com)

Nota: El revisor fiscal es el mismo de la Administradora

9. Defensor del cliente

**Nombre persona Natural:** José Guillermo Peña González  
**Firma o entidad:** Defensoría del Consumidor Financiero  
**Dirección:** Av. 19 No. 114-09 oficina 502 Bogotá  
**Telefono:** 213 1370 o 213 1322 Celular: 321 924 0479  
**Mail:** [defensoriacolfondos@pqabogados.com](mailto:defensoriacolfondos@pqabogados.com)

Este material es para información de los afiliados y no está concebido como una oferta o una solicitud para vender o comprar activos. La información contenida es sólo una guía general y no debe ser usada como base para la toma de decisiones de inversión. En relación con el Fondo existe un prospecto de inversión y un contrato de suscripción de derechos que contiene información relevante para su consulta y podrá ser consultada en [www.colfondos.com](http://www.colfondos.com) y reglamentos del producto. Las obligaciones asumidas por COLFONDOS, con ocasión de la celebración del contrato mediante el cual se vinculan los inversionistas al Fondo son de medio y no de resultado. Los datos suministrados reflejan el comportamiento histórico del Fondo, pero no implica que su comportamiento en el futuro sea igual o semejante.